

- IT** Gru a torre modulare - Versione montaggio idraulico
- UK** Modular tower crane - Hydraulic Assembly Version
- DE** Modulare Turmdrehkran - Hydraulische Montage Ausführung
- ES** Grua a montaje modular - Versión Montaje Hidráulico
- FR** Grue a tour modulaire - Version à montage hydraulique

TSMH 55B

Triverter 444

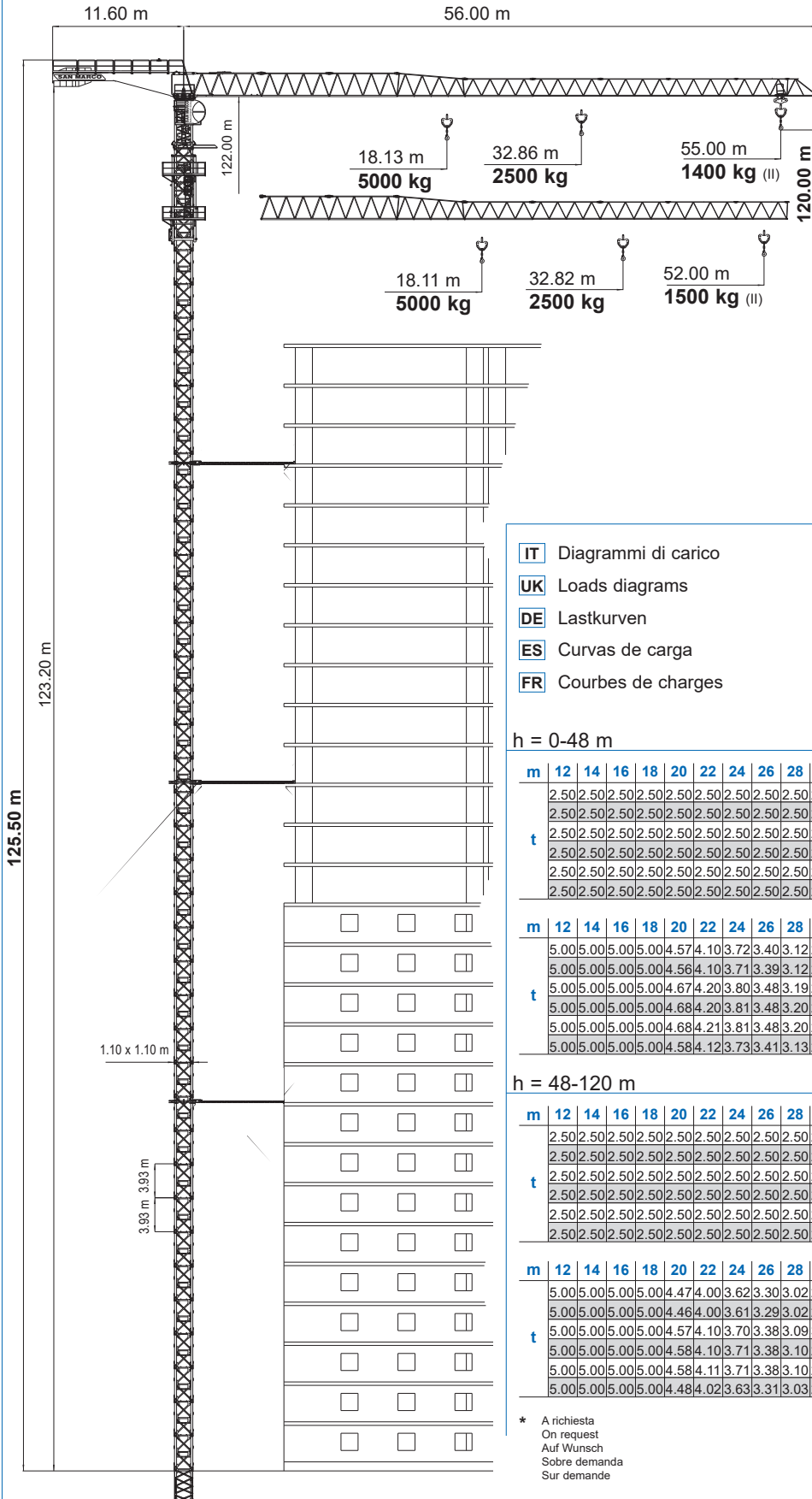

IT Diagrammi di carico

UK Loads diagrams

DE Lastkurven

ES Curvas de carga

FR Courbes de charges

Tiro in II 2.5t (standard)
 Single wiring 2.5t (standard)
 Zwei Hubseile 2.5t (standard)
 Tiro simple 2.5t (standard)
 Simple mouflage 2.5t (standard)

Tiro in IV 5t (opzionale) *
 Double wiring 5t (optional)
 Vierstrangbetrieb 5t (optional)
 Tiro doble 5t (opcional)
 Double mouflage 5t (optionnel)

h = 0-48 m

m	12	14	16	18	20	22	24	26	28	30	32	34	36	38	40	42	44	46	48	50	52	55	m	
	2.50	2.50	2.50	2.50	2.50	2.50	2.50	2.50	2.50	2.50	2.50	2.50	2.50	2.42	2.28	2.15	2.04	1.93	1.84	1.75	1.67	1.60	1.50	55
	2.50	2.50	2.50	2.50	2.50	2.50	2.50	2.50	2.50	2.50	2.50	2.50	2.50	2.42	2.28	2.15	2.04	1.93	1.84	1.75	1.67	1.60	52	
t	2.50	2.50	2.50	2.50	2.50	2.50	2.50	2.50	2.50	2.50	2.50	2.50	2.50	2.48	2.34	2.21	2.09	1.98	1.88	1.80	48			
	2.50	2.50	2.50	2.50	2.50	2.50	2.50	2.50	2.50	2.50	2.50	2.50	2.50	2.49	2.34	2.21	2.10							
	2.50	2.50	2.50	2.50	2.50	2.50	2.50	2.50	2.50	2.50	2.50	2.50	2.50	36										
	2.50	2.50	2.50	2.50	2.50	2.50	2.50	2.50	2.50	2.50	2.50	2.50	2.50	30										

m	12	14	16	18	20	22	24	26	28	30	32	34	36	38	40	42	44	46	48	50	52	55	m	
	5.00	5.00	5.00	5.00	4.57	4.10	3.72	3.40	3.12	2.88	2.68	2.49	2.33	2.19	2.06	1.94	1.84	1.74	1.65	1.57	1.50	1.40	55	
	5.00	5.00	5.00	5.00	4.56	4.10	3.71	3.39	3.12	2.88	2.67	2.49	2.33	2.19	2.06	1.94	1.84	1.74	1.65	1.57	1.50	52		
t	5.00	5.00	5.00	5.00	4.67	4.20	3.80	3.48	3.19	2.95	2.74	2.55	2.39	2.24	2.11	1.99	1.88	1.79	1.70	48				
	5.00	5.00	5.00	5.00	4.68	4.20	3.81	3.48	3.20	2.96	2.74	2.56	2.39	2.25	2.11	2.00								
	5.00	5.00	5.00	5.00	4.68	4.21	3.81	3.48	3.20	2.96	2.75	2.56	2.40	36										
	5.00	5.00	5.00	5.00	4.58	4.12	3.73	3.41	3.13	2.90				30										

h = 48-120 m

m	12	14	16	18	20	22	24	26	28	30	32	34	36	38	40	42	44	46	48	50	52	55	m	
	2.50	2.50	2.50	2.50	2.50	2.50	2.50	2.50	2.50	2.50	2.50	2.48	2.32	2.18	2.05	1.94	1.83	1.74	1.65	1.57	1.50	1.40	55	
	2.50	2.50	2.50	2.50	2.50	2.50	2.50	2.50	2.50	2.50	2.50	2.48	2.32	2.18	2.05	1.94	1.83	1.74	1.65	1.57	1.50	52		
t	2.50	2.50	2.50	2.50	2.50	2.50	2.50	2.50	2.50	2.50	2.50	2.50	2.38	2.24	2.11	1.99	1.88	1.78	1.70	48				
	2.50	2.50	2.50	2.50	2.50	2.50	2.50	2.50	2.50	2.50	2.50	2.50	2.39	2.24	2.11	2.00								
	2.50	2.50	2.50	2.50	2.50	2.50	2.50	2.50	2.50	2.50	2.50	2.50	2.40	36										
	2.50	2.50	2.50	2.50	2.50	2.50	2.50	2.50	2.50	2.50	2.50	2.50	2.50	30										

m	12	14	16	18	20	22	24	26	28	30	32	34	36	38	40	42	44	46	48	50	52	55	m	
	5.00	5.00	5.00	5.00	4.47	4.00	3.62	3.30	3.02	2.78	2.58	2.39	2.23	2.09	1.96	1.84	1.74	1.64	1.55	1.47	1.40	1.30	55	
	5.00	5.00	5.00	5.00	4.46	4.00	3.61	3.29	3.02	2.78	2.57	2.39	2.23	2.09	1.96	1.84	1.74	1.64	1.55	1.47	1.40	52		
t	5.00	5.00	5.00	5.00	4.57	4.10	3.70	3.38	3.09	2.85	2.64	2.45	2.29	2.14	2.01	1.89	1.78	1.69	1.60	48				
	5.00	5.00	5.00	5.00	4.58	4.11	3.71	3.38	3.10	2.86	2.64	2.46	2.29	2.15	2.01	1.90								
	5.00	5.00	5.00	5.00	4.58	4.11	3.71	3.38	3.10	2.86	2.65	2.46	2.30	36										
	5.00	5.00	5.00	5.00	4.48	4.02	3.63	3.31	3.03	2.80				30										

* A richiesta
 On request
 Auf Wunsch
 Sobre demanda
 Sur demande



DIN 15018 H1 B3
 A4 - ISO 4301



IT Sollevamento - Variatore (Inverter)

UK Hoisting - Speed controller

DE Heben - Umrichter

ES Elevación - Variador

FR Levage - Variateur

ASVF 18								
	II	m/min	10	30	45	60		kW
	2.5 t	kg	2500	2500	1800	1250		18
	IV	m/min	5	15	22	30		
	5 t *	kg	5000	5000	3600	2500		18

* A richiesta • On request • Auf Wunsch • Sobre demanda • Sur demande

IT Carrello - Variatore (Inverter)

UK Trolleying - Speed controller

DE Katzfahren - Umrichter

ES Carro - Variador

FR Chariot - Variateur

ACVF 1.8							
			kW
	m/min	12	25	37	50		1.8

IT Rotazione - Variatore (Inverter) + BCS (Braking Control System) frenatura progressiva in assenza di forza motrice

UK Slewing - Speed controller + BCS (Braking Control System) progressive braking in absence of driving power

DE Schwenken - Umrichter + BCS (Braking Control System) progressive Bremsung ohne Antriebskraft

ES Orientación - Variador + BCS (Braking Control System) frenada progresiva en ausencia de fuerza motriz

FR Orientation - Variateur + BCS (Système Contrôle Frenage) freinage progressif sans force motrice

		daNm
rpm	0.1	0.3	0.5	0.8		2x4

IT Gabbia di montaggio

UK Assembling cage

DE Montagegerüst

ES Jaula de montaje

FR Cage de montage

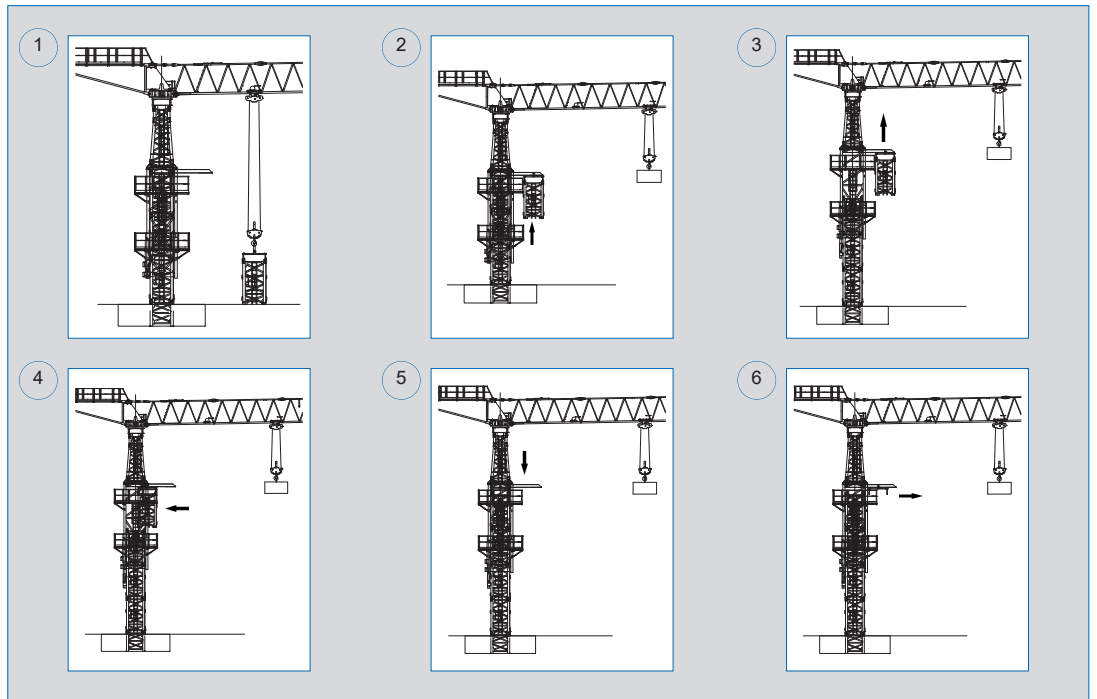
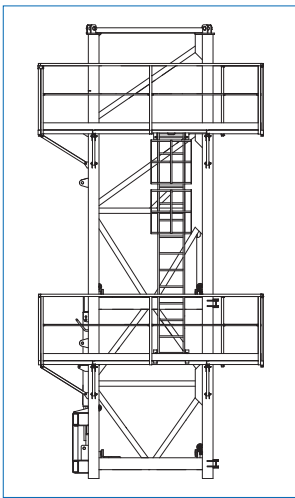

IT Zavorre di volata

UK Jib ballast

DE Ausleger-gegengewicht

ES Contrapeso de la contraflecha

FR Contrepois de la flèche

Braccio Jib Ausleger Flecha Flèche	m	30	36	42	48	52	55
Zavorra Ballast Ballast Contrapeso Lest	t	7.6	8.6	10.6	11.8	11.8	13.0

IT Potenza elettrica necessaria

UK Power requirement

DE Anschlusswert

ES Potencia eléctrica necesaria

FR Puissance électrique nécessaire

V	Hz	kW
400	50	30

Strutture in acciaio ad alta resistenza per impiego a basse temperature • Braccio e torre a montaggio modulare • Bassa emissione acustica e livello di potenza sonora garantito e certificato • Climatizzazione termostatica dell'equipaggiamento elettrico per alte e basse temperature • Mezzi di accesso alla parte superiore della gru • Anemometro con segnalatore ottico e acustico

High-strength steel structure for use at low temperatures • Modular assembly jib and tower • Guaranteed and certified low acoustics emission and sound powers level • Automatic temperature control of electrical equipment for high and low temperatures • Disassembled stair on the tower • Anemometer with optical and acoustic indicator

Strukturen aus hochfestem Stahl für den Einsatz bei niedrigen Temperaturen • Ausleger und Turm mit modularer Montage • Niedriger Geräuschpegel und Schalleistungsniveau garantiert und zertifiziert • Thermostatgesteuerte Klimatisierung der elektrischen Ausrüstung für hohe und niedrige Temperaturen • Ausrüstungen für den Zugang zum oberen Teil des Krans • Windmesser mit optischen Signalton

Estructura en acero de alta resistencia para trabajar a baja temperaturas • Flecha y torre de montaje modular • Baja emisión acústica y nivel de potencia sonora garantizada y certificada • Climatización termostática del equipamiento eléctrico para bajas y altas temperaturas • Medios de acceso a la parte superior de la grúa • Anemómetro con señalizador óptico y acústico

Structures en acier à haute résistance pour utilisation aux basses températures • Flèche et mât a montage modulaire • Émission acoustique réduite et niveau de puissance sonore garantie avec certificat • Climatization thermostatique de l'équipement électrique pour températures ambiante élevées ou basses • Escaliers d'accès au mat démontables • Anémomètre avec avertisseur optique et acoustique

IT Conforme alle direttive 2006/42/CE direttiva macchine • Conforme alle direttive 2000/14/CE e 2005/88/CE livello acustico • Conforme alle direttive 2004/108/CE compatibilità magnetica • Conforme alle direttive 2006/95/CE bassa tensione • Conforme al D.P.R. 27-4-55 n. 547 • Le nostre macchine sono protette da assicurazione per responsabilità civile prodotti senza termine • Specifiche suscettibili di variazioni senza preavviso.

UK In compliance with the 2006/42/EC regulations • In compliance with the 2000/14/EC and 2005/88/EC regulations on noise levels • In compliance with the 2004/108/EC regulations on electromagnetic compatibility • In compliance with the 2006/95/EC regulations on electrical equipment • Machine covered by lifetime public liability insurance coverage • Specifications subject to modification without notice.

DE Gemäss Richtlinien 2006/42/EG • Gemäss Richtlinien 2000/14/EG und 2005/88/EG über schall-leistungspegel • Gemäss Richtlinie 2004/108/EG über Elektromagnetische Verträglichkeit • Gemäss Richtlinie 2006/95/EG über Elektrische Ausrüstung • Maschine unter Produkt-Haftpflichtversicherungsschutz ohne Fristangabe • Obiges kann ohne Berstaendigung geändert werden.

ES Conforme con las directivas 2006/42/CE • Conforme con las directivas 2000/14/CE y 2005/88/CE sobre el nivel acústico • Conforme con la directiva 2004/108/CE sobre la compatibilidad magnética • Conforme con la directiva 2006/95/CE sobre baja tensión • Máquina protegida y asegurada por la responsabilidad civil de productos todo riesgo • Especificaciones sujetas a modificaciones sin previo aviso.

FR Conforme à les directives 2006/42/CE • Conforme à les directives 2000/14/CE et 2005/88/CE sur le niveau acoustique • Conforme à la directive 2004/108/CE sur la compatibilité électromagnétique • Conforme à la directive 2006/95/CE sur l'équipement électrique • Machines assurées pour la responsabilité civile des produit sans échéance • Specifications susceptibles de modification sans avis préalable.



SAN MARCO CRANES S.r.l.
Via Roma, n. 68/B
28073 Fara Novarese (NO), Italy
Tel. +39 0321 819525
E-mail. info@sanmarco-cranes.com

Timbro rivenditore • Reseller stamp • Einzelhändlerstempel
Estampilla del minorista • Timbre de détaillant